Oesterweg Nr. 6

Koch

heute: **Glockenweg 8**

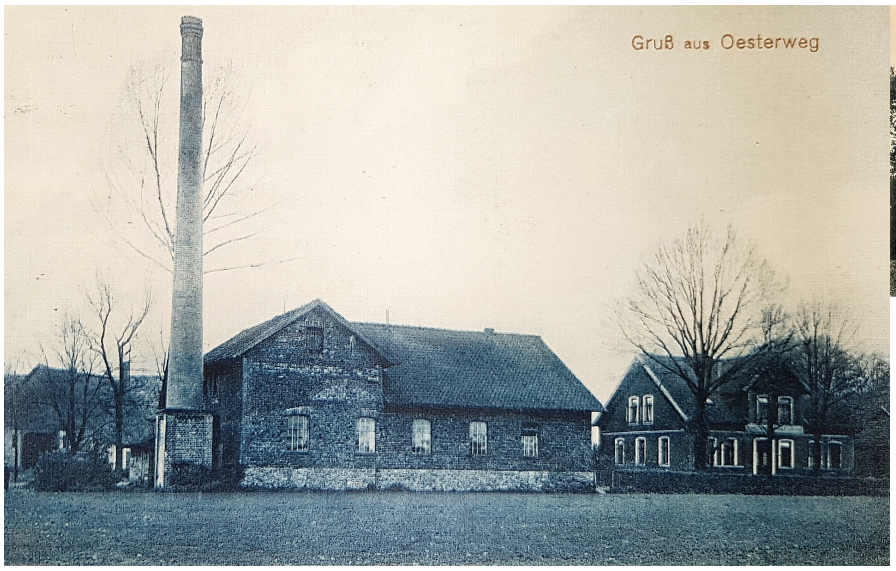

Abgebildet auf den beiden Postkarten ist die alte Molkerei von Oesterweg. Sie gehörte zum Koch'schen Anwesen. Heute ist die Molkerei ein Wohnhaus, Glockenweg 6

Die Hofstätte Koch wurde 2005 an die Eheleute Albrecht und Lieselotte Blumensaat verkauft. Sie haben das Anwesen umfangreich renoviert und zu Wohnungen umgebaut.

Über Molkerei und Hofstätte Koch werden noch Infos folgen, hier ist die Genealogie:

Genealogie

Glockenweg 8 Maps

zurück zu : [Hausstätten- und Höfeliste Oesterweg]

From:
https://hv-oesterweg.de/oesterweg.net/ - **Historisches Oesterweg**

Permanent link:
https://hv-oesterweg.de/oesterweg.net/doku.php?id=wiki:nr.6&rev=1707576873

Last update: **2024/02/10 15:54**