

Oesterweg Nr. 28

Kamp

heute: **Oesterweger Str. 38**

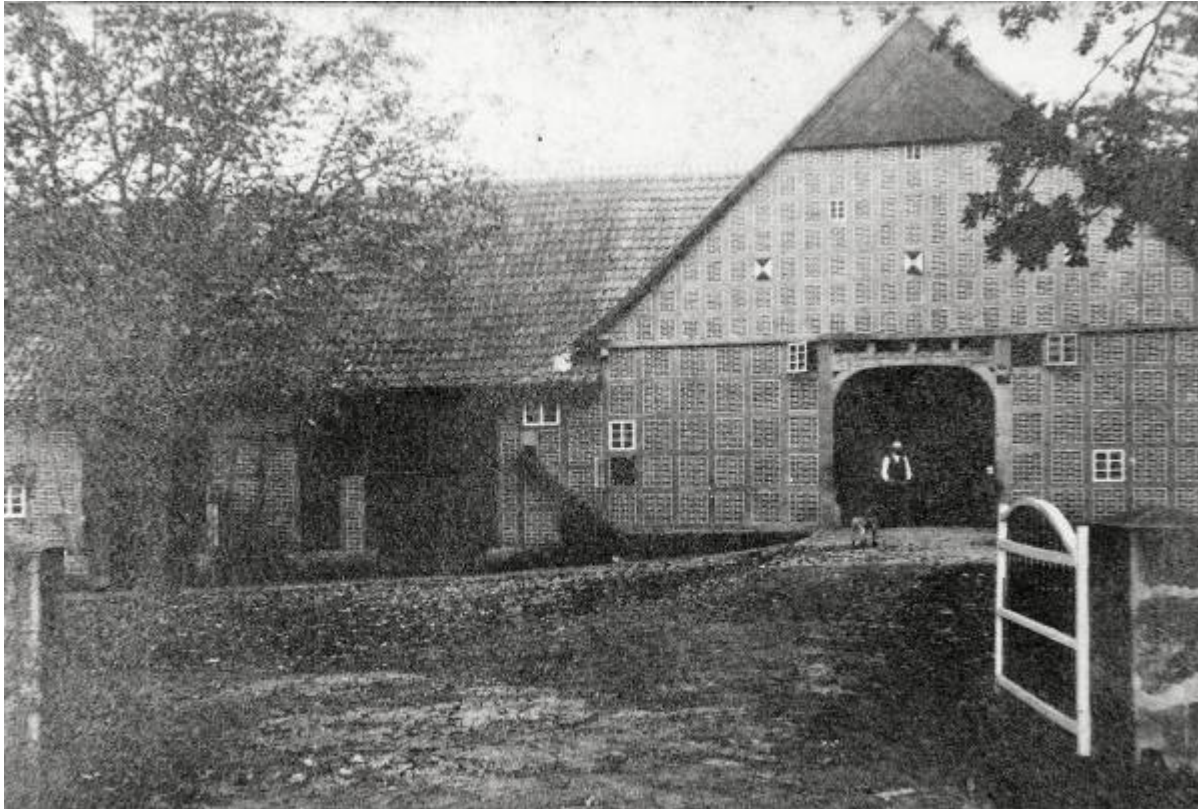

Der Hof Oesterweg Nr. 28 war ursprünglich von Ströker / Streutker gegründet. 1723 hatte dann bereits ein Hermann Kamp den Hof gepachtet. Von 1761 bis 1824 bewohnen 3 Generationen Ströker den Hof, bis er dann ab 1824 auf Arnold Heinrich Kamp aus Kölkebeck übergeht. Von ihm haben wir eine umfangreiche [Lebenserinnerung](#), die er 1849 niedergeschrieben hat.

Zudem hat Arend Streutker aus Südafrika zu seiner Genealogie geforscht und damit auch umfangreich zu Kamps Hof, der zu seinen Vorfahren gehörte. [Hier Auszug aus den Nachforschungen](#). Fest steht, dass der ursprüngliche Hof nicht da stand, wo er heute steht. Er war wohl auf der anderen Straßenseite an der Hessel gelegen, wo heute noch eine etwas erhöhte Wiese auf den ehemaligen Hof hindeuten könnte.

Der Name Kamp ist eng mit Oesterweg verbunden. Auf den roten „KULTUR-historisch Schildern“ der Stadt Versmold ist folgender Text zu lesen:

Im Jahre 1856 wurde das Anwesen von Arnold Heinrich Kamp, einem Heuerlingskind aus Brockhagen, erbaut. Kamp, der auch Oesterweger Ortsvorsteher war, brachte es aus einfachsten Verhältnissen zu solidem bäuerlichen Wohlstand und als Provinzialabgeordneter auch zu großer gesellschaftlicher Reputation. Auf der Hofstelle findet sich u. a. auch ein Räucherturm, der heute

unter Denkmalschutz steht.



[Hier die Genealogie des Hauses](#)

Anfang 2021 verstarb Hans-Joachim Kamp. Die Landwirtschaft hatte er schon vor einiger Zeit aufgegeben. Zum Schluß bewirtschaftete er noch einige Felder. Die Wiesen waren an Dirk Froböse verpachtet, der auch einiges Vieh in den Ställen von Hans-Joachim Kamp stehen hatte. Der Hof wird jetzt wohl verkauft.

Hier noch ein Bild von der Diele des Hofes:



Zu der Hofstätte gehören 3 Kotten:

Nr. 28a, heute Lindenbreite 3

Nr. 28b, heute Hakenstr. 4

Nr. 28c, heute Lehmweg 6

[Oesterweger Str. 38 Maps](#)

zurück zu : [\[Hausstätten- und Höfeliste Oesterweg\]](#)

From:

<https://hv-oesterweg.de/oesterweg.net/> - **Historisches Oesterweg**

Permanent link:

<https://hv-oesterweg.de/oesterweg.net/doku.php?id=wiki:nr.28&rev=1672659234>

Last update: **2023/01/02 12:33**

